

Ausstellung

Paracelsus-Krankenhaus Ruit
Eingangsbereich/Gang zum Restaurant „Oase“
Hedelfinger Straße 166
73760 Ostfildern

Ausstellung
vom 14.07. bis 4.09.2010
Öffnungszeiten
täglich von 8.00 - 19.00 Uhr

Kontakt

Dr. Thomas Rösslein
Malachitweg 13
70619 Stuttgart

**Wir freuen uns auf
Ihren Besuch!**

Kunst im Krankenhaus

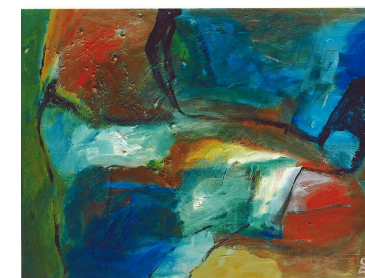

**Ausstellung von
Dr. Thomas Rösslein**
im Paracelsus-Krankenhaus
Ruit
Eingangsbereich/
Gang zum Restaurant „Oase“

14.07. – 4.09.2010

**Vernissage
am
Mittwoch, 14. Juli, 17.00 Uhr**

Herausgeber
Kreiskliniken Esslingen gemeinnützige GmbH | Sitz Kirchheim unter Teck
Vorsitzender des Aufsichtsrates Heinz Eiringer | Geschäftsführer Franz Winkler
HRB 731011 | Amtsgericht Stuttgart | USt.-IdNr. DE 26622308
Marketing | Charlottenstraße 10 | 73230 Kirchheim/Teck | www.kk-es.de

KREISKLINIKEN 
Esslingen kompetent,
menschlich und nah

DR. THOMAS RÖSSLIN

Vita

- 1939 geboren in Stuttgart
- ab 1967 Richter am Amts- und Landgericht, Stuttgart
- ab 1969 Justizministerium Stuttgart
- ab 1983 Fraktionsgeschäftsführer im Landtag von Baden-Württemberg
- ab 1987 Direktor des Landtages
- 1988 Schwerer Schlaganfall
- seit 1994 Malerei mit Links
Unterricht bei Beate Bitterwolf

Ausstellungen

- Abgeordneten Haus im Landtag, Stuttgart
- SLK Kliniken, Heilbronn
- Klinik Bad Sebastiansweiler
- Paracelsus-Krankenhaus Ruit
- Marienhospital, Stuttgart
- Sankt Konrad, Stuttgart
- Justizministerium, Stuttgart ...

Vernissage

Zur Eröffnung der Ausstellung
von
Dr. Thomas Rösslein

laden wir Sie und Ihre Freunde
herzlich ein!

Am
Mittwoch 14. Juli 2010
um 17.00 Uhr

im Eingangsbereich / Gang zum
Restaurant „Oase“
im Paracelsus-Krankenhaus Ruit

Vernissage

17.00 Uhr Begrüßung

Dr. Franz Bühr
Medizinische Klinik
Paracelsus-Krankenhaus Ruit

Einführung

Dr. Thomas Rösslein

Anschließend laden wir Sie herzlich zu
einem Sektempfang ein!

